



# **DATI EPIDEMIOLOGICI NAZIONALI SINTETICI**

**SETTIMANE EPIDEMIA DA 1 A 41**

**23 FEBBRAIO – 5 DICEMBRE 2020**

**SU FONTE: PROTEZIONE CIVILE – MINISTERO DELLA SALUTE**

## **NOTA METODOLOGICA:**

### **Periodo di osservazione:**

Il periodo di osservazione si estende lungo l'arco di **41 settimane (comutate dalla domenica al sabato successivo) a far data dal 23 febbraio 2020 e fino al 5 dicembre 2020.**

### **Organizzazione dei dati base:**

- EPIDEMIA: CONTAGI ATTIVI, DECESSI, GUARIGIONI E CONTAGI TOTALI – DATO PROGRESSIVO AD ULTIMO GIORNO SETTIMANALE;
- SITUAZIONE SANITARIA: RICOVERI AREA MEDICA, TERAPIE INTENSIVE E QUARANTENE DOMICILIARI SU CASI ATTIVI – DATO AD ULTIMO GIORNO SETTIMANALE;
- NUOVI CONTAGI – EVOLUZIONE SETTIMANALE E VARIAZIONE  $\pm$  SU SETTIMANA ANTECEDENTE SU BASE 1;
- DECESSI – EVOLUZIONE SETTIMANALE E VARIAZIONE  $\pm$  SU SETTIMANA ANTECEDENTE SU BASE 1;
- GUARIGIONI – EVOLUZIONE SETTIMANALE E VARIAZIONE  $\pm$  SU SETTIMANA ANTECEDENTE SU BASE 1;
- RICOVERI IN AREA MEDICA – MEDIA GIORNALIERA DEGENZE - EVOLUZIONE SETTIMANALE E VARIAZIONE  $\pm$  SU SETTIMANA ANTECEDENTE SU BASE 1;
- RICOVERI IN INTENSIVA – MEDIA GIORNALIERA DEGENZE - EVOLUZIONE SETTIMANALE E VARIAZIONE  $\pm$  SU SETTIMANA ANTECEDENTE SU BASE 1;
- RICOVERI COMPLESSIVI – MEDIA GIORNALIERA DEGENZE - EVOLUZIONE SETTIMANALE E VARIAZIONE  $\pm$  SU SETTIMANA ANTECEDENTE SU BASE 1;
- QUARANTENE DOMICILIARI – MEDIA GIORNALIERA DEGENZE - EVOLUZIONE SETTIMANALE E VARIAZIONE  $\pm$  SU SETTIMANA ANTECEDENTE SU BASE 1;
- TEST TAMPONE MOLECOLARE – EVOLUZIONE SETTIMANALE, MEDIA GIORNALIERA, VARIAZIONE  $\pm$  SU SETTIMANA ANTECEDENTE SU BASE 1 ED INCIDENZA PERCENTUALE DEI NUOVI CONTAGI SUI TEST.

### **Altre statistiche:**

- TASSO GREZZO DI LETALITÀ – DECESSI SU CONTAGI TOTALI – DATO PROGRESSIVO AD ULTIMO GIORNO DELLA SETTIMANA;
- TASSO GREZZO DI LETALITÀ – DECESSI SU NUOVI CONTAGI PER SINGOLA SETTIMANA;
- TASSO TARATO DI LETALITÀ – DECESSI SU NUOVI CONTAGI PER SINGOLA SETTIMANA SULLA SECONDA E SULLA TERZA SETTIMANA ANTECEDENTE;

- TASSO DI LETALITÀ – MEDIA DECESSI GIORNALIERI SU MEDIA GIORNALIERA DEGENZE TERAPIA INTENSIVA E SU MEDIA GIORNALIERA RI-COVERI TOTALI IN OSPEDALE PER SINGOLA SETTIMANA.

## 1. EPIDEMIA: CONTAGI ATTIVI, DECESSI, GUARIGIONI E CONTAGI TOTALI – DATO PROGRESSIVO AD ULTIMO GIORNO SETTIMANALE

DATA	SETTIMANA	CONTAGI ATTIVI	DECESSI	GUARIGIONI	CONTAGI TOTALI	% CONTAGI ATTIVI	% DECESSI	% GUARIGIONI
23/02-29/02	1	1.049	29	50	1.128	93,00%	2,57%	4,43%
01/03-07/03	2	5.061	243	589	5.893	85,88%	4,12%	9,99%
08/03-14/03	3	17.750	1.470	1.966	21.186	83,78%	6,94%	9,28%
15/03-21/03	4	42.681	4.869	6.072	53.622	79,60%	9,08%	11,32%
22/03-28/03	5	70.065	10.060	12.384	92.509	75,74%	10,87%	13,39%
29/03-04/04	6	88.274	15.404	20.996	124.674	70,80%	12,36%	16,84%
05/04-11/04	7	100.269	19.526	32.534	152.329	65,82%	12,82%	21,36%
12/04-18/04	8	107.771	23.289	44.927	175.987	61,24%	13,23%	25,53%
19/04-25/04	9	105.847	26.458	63.120	195.425	54,16%	13,54%	32,30%
26/04-02/05	10	100.704	28.792	79.914	209.410	48,09%	13,75%	38,16%
03/05-09/05	11	84.842	30.487	103.031	218.360	38,85%	13,96%	47,18%
10/05-16/05	12	70.187	31.857	122.810	224.854	31,21%	14,17%	54,62%
17/05-23/05	13	57.752	32.829	138.840	229.421	25,17%	14,31%	60,52%
24/05-30/05	14	43.691	33.434	155.633	232.758	18,77%	14,36%	66,86%
31/05-06/06	15	35.877	33.940	165.078	234.895	15,27%	14,45%	70,28%
07/06-13/06	16	27.485	34.395	174.865	236.745	11,61%	14,53%	73,86%
14/06-20/06	17	21.212	34.704	182.453	238.369	8,90%	14,56%	76,54%
21/06-27/06	18	16.836	34.871	188.584	240.291	7,01%	14,51%	78,48%
28/06-04/07	19	14.621	35.009	191.944	241.574	6,05%	14,49%	79,46%
05/07-11/07	20	13.303	35.100	194.579	242.982	5,47%	14,45%	80,08%
12/07-18/07	21	12.368	35.197	196.806	244.371	5,06%	14,40%	80,54%
19/07-25/07	22	12.442	35.257	198.320	246.019	5,06%	14,33%	80,61%
26/07-01/08	23	12.457	35.301	200.229	247.987	5,02%	14,24%	80,74%
02/08-08/08	24	12.953	35.358	201.947	250.258	5,18%	14,13%	80,70%
09/08-15/08	25	14.406	35.392	203.640	253.438	5,68%	13,96%	80,35%

<b>DATA</b>	<b>SETTIMANA</b>	<b>CONTAGI ATTIVI</b>	<b>DECESSI</b>	<b>GUARIGIONI</b>	<b>CONTAGI TOTALI</b>	<b>% CONTAGI ATTIVI</b>	<b>% DECESSI</b>	<b>% GUARIGIONI</b>
16/08-22/08	26	17.503	35.430	205.203	258.136	6,78%	13,73%	79,49%
23/08-29/08	27	24.156	35.473	207.224	266.853	9,05%	13,29%	77,65%
30/08-05/09	28	31.194	35.533	209.610	276.337	11,29%	12,86%	75,85%
06/09-12/09	29	37.503	35.603	213.191	286.297	13,10%	12,44%	74,46%
13/09-19/09	30	43.161	35.692	217.716	296.569	14,55%	12,03%	73,41%
20/09-26/09	31	48.593	35.818	223.693	308.104	15,77%	11,63%	72,60%
27/09-03/10	32	55.566	35.968	231.217	322.751	17,22%	11,14%	71,64%
04/10-10/10	33	74.829	36.140	238.525	349.494	21,41%	10,34%	68,25%
11/10-17/10	34	116.935	36.474	249.127	402.536	29,05%	9,06%	61,89%
18/10-24/10	35	203.182	37.210	264.117	504.509	40,27%	7,38%	52,35%
25/10-31/10	36	351.386	38.618	289.426	679.430	51,72%	5,68%	42,60%
01/11-07/11	37	532.536	41.063	328.891	902.490	59,01%	4,55%	36,44%
08/11-14/11	38	688.435	44.683	411.434	1.144.552	60,15%	3,90%	35,95%
15/11-21/11	39	791.746	49.261	539.524	1.380.531	57,35%	3,57%	39,08%
22/11-28/11	40	789.308	54.363	720.861	1.564.532	50,45%	3,47%	46,08%
29/11-05/12	41	754.169	59.514	896.308	1.709.991	44,10%	3,48%	52,42%

**GRAFICO – COMPOSIZIONE PERCENTUALE CONTAGI TOTALI 23.02.2020-05.12.2020**

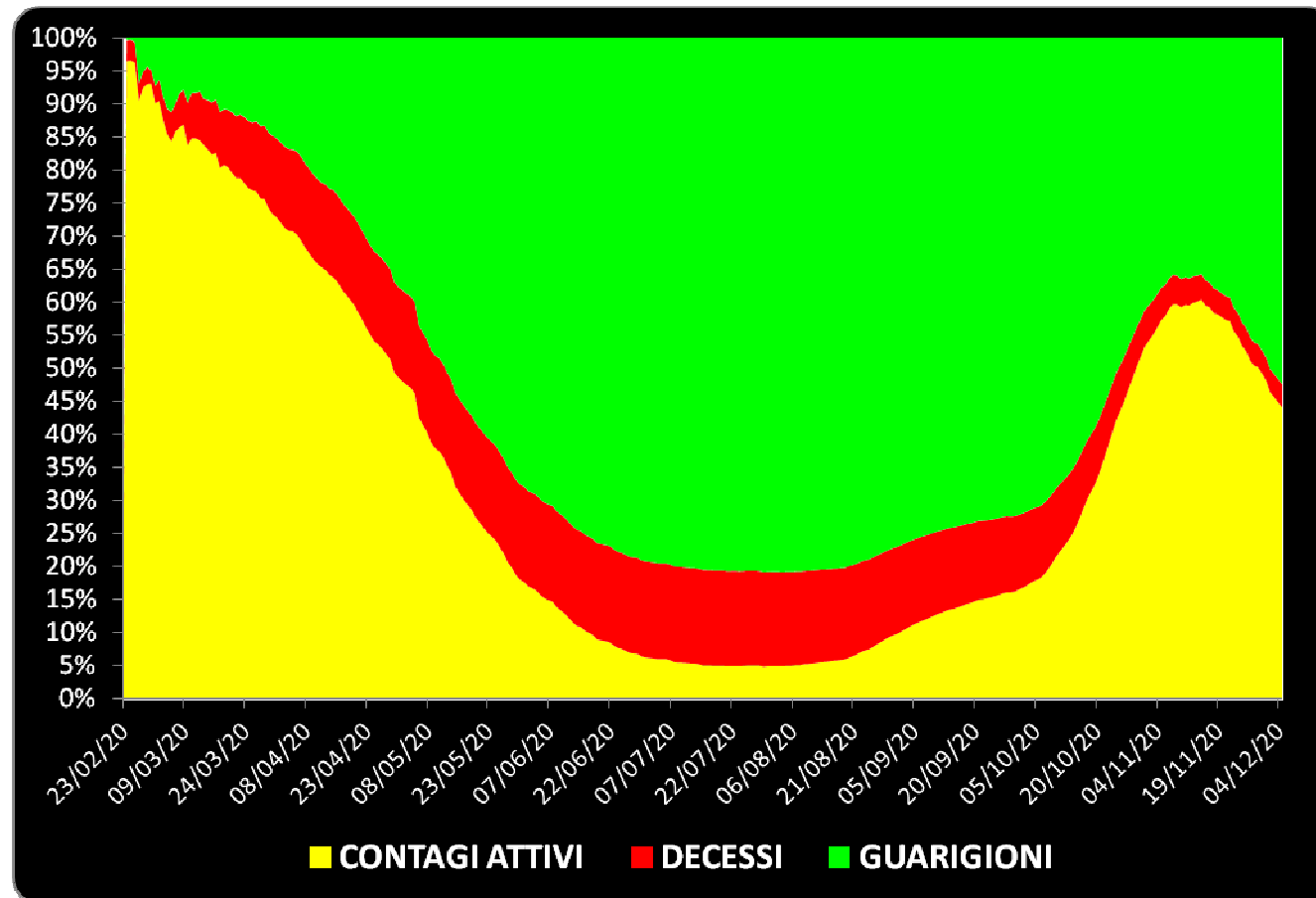

## 2. SITUAZIONE SANITARIA: RICOVERI AREA MEDICA, TERAPIE INTENSIVE E QUARANTENE DOMICILIARI SU CASI ATTIVI – DATO AD ULTIMO GIORNO SETTIMANALE

DATA	SETT.	AREA MEDICA	TERAPIE INTENSIVE	RICOVERI TOTALI	QUARANTENE DOMICILIARI	CONTAGI ATTIVI	% AREA MEDICA	% TERAPIE INTENSIVE	% RICOVERI TOTALI	% QUARANTENE DOMICILIARI
23/02-29/02	1	223	54	277	286	563	39,60%	9,54%	49,17%	50,83%
01/03-07/03	2	1.514	316	1.829	1.121	2.951	51,30%	10,70%	62,00%	38,00%
08/03-14/03	3	5.885	1.041	6.926	4.362	11.289	52,13%	9,22%	61,36%	38,64%
15/03-21/03	4	13.919	2.264	16.183	14.128	30.311	45,92%	7,47%	53,39%	46,61%
22/03-28/03	5	23.292	3.471	26.763	31.394	58.157	40,05%	5,97%	46,02%	53,98%
29/03-04/04	6	28.295	4.009	32.304	48.314	80.618	35,10%	4,97%	40,07%	59,93%
05/04-11/04	7	28.559	3.692	32.251	63.346	95.597	29,87%	3,86%	33,74%	66,26%
12/04-18/04	8	27.030	3.050	30.080	75.194	105.274	25,68%	2,90%	28,57%	71,43%
19/04-25/04	9	23.479	2.372	25.851	81.453	107.303	21,88%	2,21%	24,09%	75,91%
26/04-02/05	10	19.105	1.776	20.881	82.687	103.568	18,45%	1,72%	20,16%	79,84%
03/05-09/05	11	15.678	1.322	17.000	76.226	93.226	16,82%	1,42%	18,24%	81,76%
10/05-16/05	12	12.120	901	13.021	64.726	77.747	15,59%	1,16%	16,75%	83,25%
17/05-23/05	13	9.579	673	10.252	52.722	62.974	15,21%	1,07%	16,28%	83,72%
24/05-30/05	14	7.657	505	8.162	42.360	50.522	15,16%	1,00%	16,15%	83,85%
31/05-06/06	15	5.707	367	6.074	33.060	39.134	14,58%	0,94%	15,52%	84,48%
07/06-13/06	16	4.324	252	4.576	27.095	31.670	13,65%	0,80%	14,45%	85,55%
14/06-20/06	17	3.067	177	3.244	20.547	23.790	12,89%	0,74%	13,64%	86,36%
21/06-27/06	18	1.707	115	1.821	17.124	18.945	9,01%	0,60%	9,61%	90,39%
28/06-04/07	19	1.036	87	1.123	14.386	15.509	6,68%	0,56%	7,24%	92,76%
05/07-11/07	20	896	70	966	12.946	13.911	6,44%	0,50%	6,94%	93,06%
12/07-18/07	21	771	58	828	11.892	12.721	6,06%	0,45%	6,51%	93,49%
19/07-25/07	22	729	47	776	11.590	12.366	5,89%	0,38%	6,27%	93,73%
26/07-01/08	23	732	43	775	11.723	12.497	5,86%	0,34%	6,20%	93,80%
02/08-08/08	24	754	42	796	11.865	12.661	5,96%	0,33%	6,29%	93,71%

DATA	SETT.	AREA MEDICA	TERAPIE INTENSIVE	RICOVERI TOTALI	QUARANTENE DOMICILIARI	CONTAGI ATTIVI	% AREA MEDICA	% TERAPIE INTENSIVE	% RICOVERI TOTALI	% QUARANTENE DOMICILIARI
09/08-15/08	25	778	51	829	12.988	13.817	5,63%	0,37%	6,00%	94,00%
16/08-22/08	26	862	63	924	14.825	15.749	5,47%	0,40%	5,87%	94,13%
23/08-29/08	27	1.087	70	1.156	19.875	21.032	5,17%	0,33%	5,50%	94,50%
30/08-05/09	28	1.441	108	1.549	26.459	28.009	5,15%	0,39%	5,53%	94,47%
06/09-12/09	29	1.797	156	1.952	32.844	34.796	5,16%	0,45%	5,61%	94,39%
13/09-19/09	30	2.255	204	2.459	38.251	40.710	5,54%	0,50%	6,04%	93,96%
20/09-26/09	31	2.617	239	2.856	43.412	46.267	5,66%	0,52%	6,17%	93,83%
27/09-03/10	32	3.052	279	3.330	48.676	52.006	5,87%	0,54%	6,40%	93,60%
04/10-10/10	33	3.790	345	4.135	60.141	64.276	5,90%	0,54%	6,43%	93,57%
11/10-17/10	34	5.497	551	6.047	88.951	94.999	5,79%	0,58%	6,37%	93,63%
18/10-24/10	35	9.121	930	10.051	149.507	159.558	5,72%	0,58%	6,30%	93,70%
25/10-31/10	36	14.980	1.526	16.506	264.470	280.976	5,33%	0,54%	5,87%	94,13%
01/11-07/11	37	22.049	2.288	24.337	424.237	448.574	4,92%	0,51%	5,43%	94,57%
08/11-14/11	38	29.191	3.051	32.242	585.308	617.550	4,73%	0,49%	5,22%	94,78%
15/11-21/11	39	33.256	3.631	36.886	711.377	748.264	4,44%	0,49%	4,93%	95,07%
22/11-28/11	40	34.127	3.809	37.936	757.196	795.132	4,29%	0,48%	4,77%	95,23%
29/11-05/12	41	30.158	3.517	33.675	720.494	754.169	4,00%	0,47%	4,47%	95,53%

**GRAFICO – COMPOSIZIONE PERCENTUALE SETTIMANALE CONTAGI ATTIVI 23.02.2020-05.12.2020**

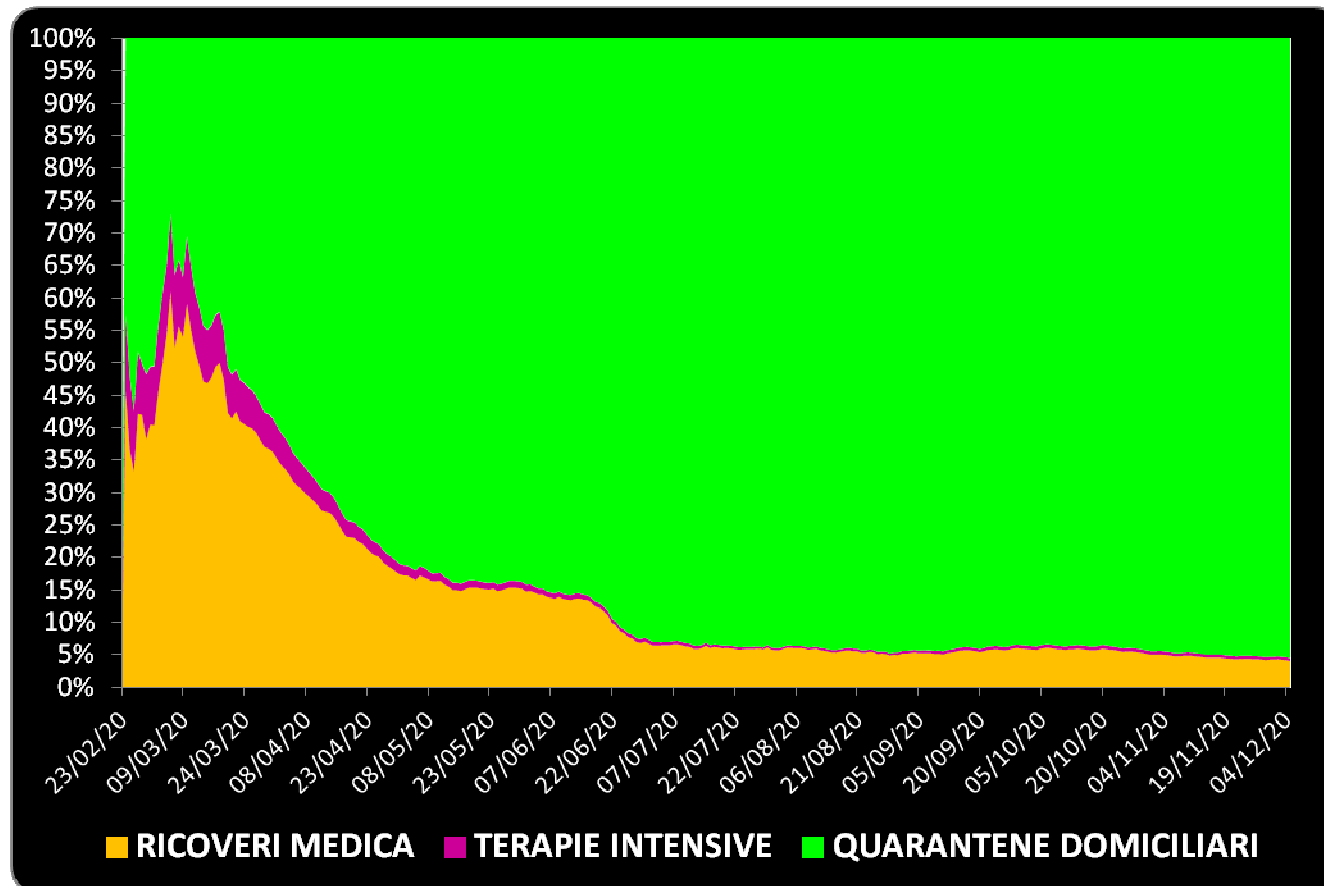

### 3. NUOVI CONTAGI – EVOLUZIONE SETTIMANALE E VARIAZIONE ± SU SETTIMANA ANTECEDENTE SU BASE 1

DATA	SETTIMANA	NUOVI CONTAGI	INCREMENTO ± SU SETTIMANA ANTECEDENTE FATTA BASE = 1,000
23/02-29/02	1	1.128	
01/03-07/03	2	4.755	4,215
08/03-14/03	3	15.274	3,212
15/03-21/03	4	32.421	2,123
22/03-28/03	5	38.894	1,200
29/03-04/04	6	32.160	0,827
05/04-11/04	7	27.639	0,859
12/04-18/04	8	23.654	0,856
19/04-25/04	9	19.426	0,821
26/04-02/05	10	13.977	0,719
03/05-09/05	11	8.940	0,640
10/05-16/05	12	6.492	0,726
17/05-23/05	13	4.567	0,703
24/05-30/05	14	3.337	0,731
31/05-06/06	15	2.137	0,640
07/06-13/06	16	1.850	0,866
14/06-20/06	17	1.624	0,878
21/06-27/06	18	1.861	1,146
28/06-04/07	19	1.283	0,689
05/07-11/07	20	1.408	1,097
12/07-18/07	21	1.389	0,987
19/07-25/07	22	1.648	1,186
26/07-01/08	23	1.968	1,194
02/08-08/08	24	2.271	1,154
09/08-15/08	25	3.335	1,469
16/08-22/08	26	4.698	1,409

<b>DATA</b>	<b>SETTIMANA</b>	<b>NUOVI CONTAGI</b>	<b>INCREMENTO ± SU SETTIMANA ANTECEDENTE FATTA BASE = 1,000</b>
23/08-29/08	27	8.717	1,855
30/08-05/09	28	9.484	1,088
06/09-12/09	29	9.960	1,050
13/09-19/09	30	10.272	1,031
20/09-26/09	31	11.535	1,123
27/09-03/10	32	14.647	1,270
04/10-10/10	33	26.743	1,826
11/10-17/10	34	53.042	1,983
18/10-24/10	35	101.973	1,922
25/10-31/10	36	174.921	1,715
01/11-07/11	37	223.060	1,275
08/11-14/11	38	242.062	1,085
15/11-21/11	39	235.979	0,975
22/11-28/11	40	184.001	0,780
29/11-05/12	41	145.459	0,791

GRAFICO - NUOVI CONTAGI - VARIAZIONE  $\pm$  SU SETTIMANA ANTECEDENTE SU BASE 1

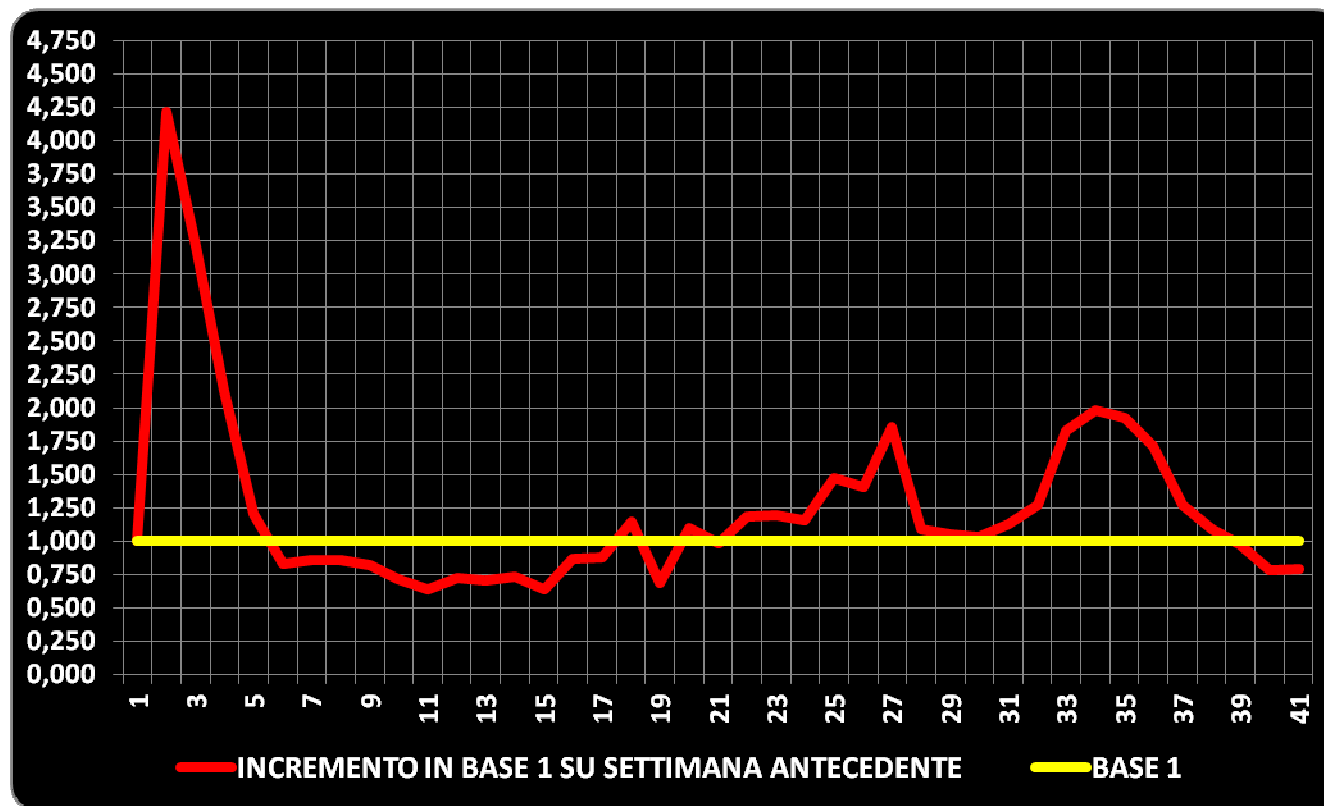

#### 4. DECESSI – EVOLUZIONE SETTIMANALE E VARIAZIONE ± SU SETTIMANA ANTECEDENTE SU BASE 1

DATA	SETTIMANA	DECESSI	INCREMENTO ± SU SETTIMANA ANTECEDENTE FATTA BASE = 1,000
23/02-29/02	1	29	
01/03-07/03	2	214	7,379
08/03-14/03	3	1.227	5,734
15/03-21/03	4	3.399	2,770
22/03-28/03	5	5.191	1,527
29/03-04/04	6	5.344	1,029
05/04-11/04	7	4.122	0,771
12/04-18/04	8	3.763	0,913
19/04-25/04	9	3.169	0,842
26/04-02/05	10	2.334	0,737
03/05-09/05	11	1.695	0,726
10/05-16/05	12	1.370	0,808
17/05-23/05	13	972	0,709
24/05-30/05	14	605	0,622
31/05-06/06	15	506	0,836
07/06-13/06	16	455	0,899
14/06-20/06	17	309	0,679
21/06-27/06	18	167	0,540
28/06-04/07	19	138	0,826
05/07-11/07	20	91	0,659
12/07-18/07	21	97	1,066
19/07-25/07	22	60	0,619
26/07-01/08	23	44	0,733
02/08-08/08	24	57	1,295
09/08-15/08	25	34	0,596
16/08-22/08	26	38	1,118

<b>DATA</b>	<b>SETTIMANA</b>	<b>DECESSI</b>	<b>INCREMENTO ± SU SETTIMANA ANTECEDENTE FATTA BASE = 1,000</b>
23/08-29/08	27	43	1,132
30/08-05/09	28	60	1,395
06/09-12/09	29	70	1,167
13/09-19/09	30	89	1,271
20/09-26/09	31	126	1,416
27/09-03/10	32	150	1,190
04/10-10/10	33	172	1,147
11/10-17/10	34	334	1,942
18/10-24/10	35	736	2,204
25/10-31/10	36	1.408	1,913
01/11-07/11	37	2.445	1,737
08/11-14/11	38	3.620	1,481
15/11-21/11	39	4.578	1,265
22/11-28/11	40	5.102	1,114
29/11-05/12	41	5.151	1,010

GRAFICO - DECESSI - VARIAZIONE  $\pm$  SU SETTIMANA ANTECEDENTE SU BASE 1

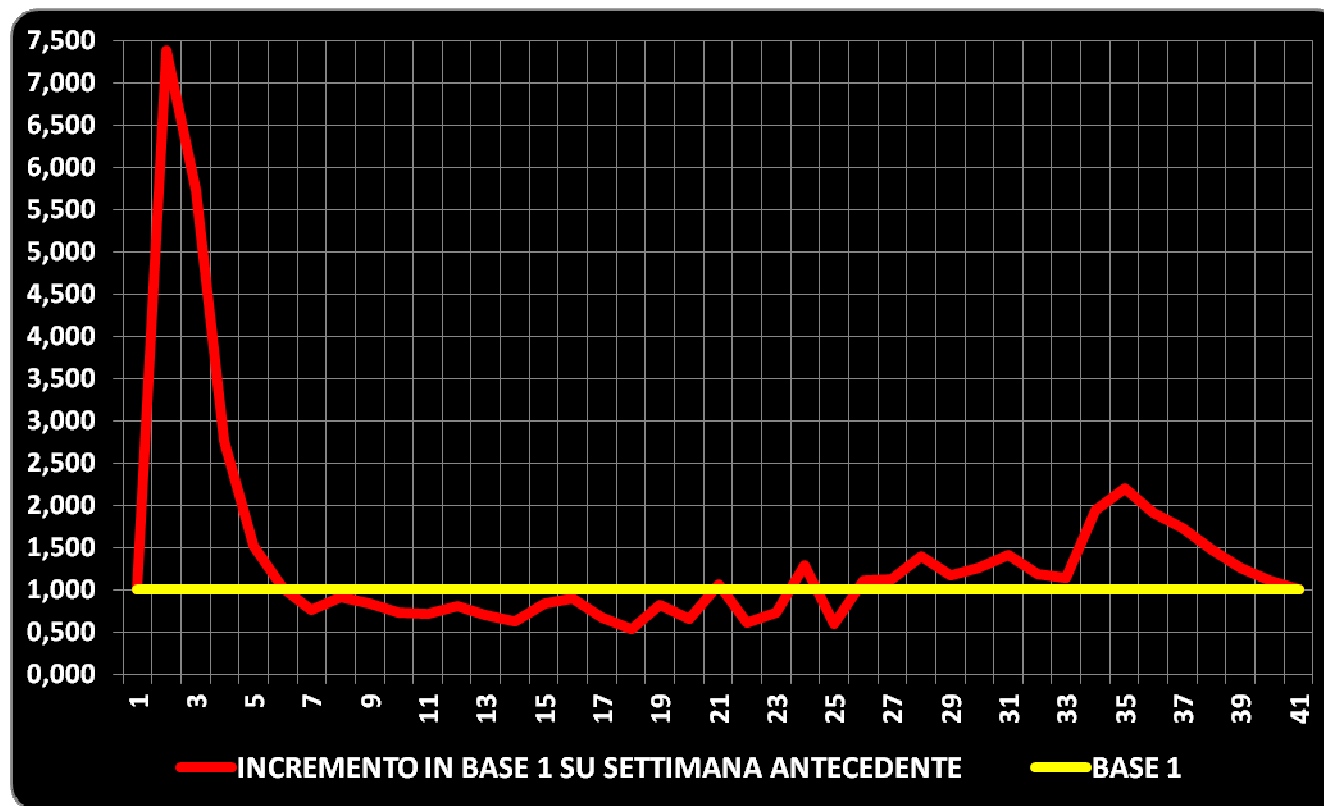

## 5. GUARIGIONI – EVOLUZIONE SETTIMANALE E VARIAZIONE ± SU SETTIMANA ANTECEDENTE SU BASE 1

DATA	SETTIMANA	GUARIGIONI	INCREMENTO ± SU SETTIMANA ANTECEDENTE FATTA BASE = 1,000
23/02-29/02	1	50	
01/03-07/03	2	539	10,780
08/03-14/03	3	1.377	2,555
15/03-21/03	4	4.106	2,982
22/03-28/03	5	6.312	1,537
29/03-04/04	6	8.612	1,364
05/04-11/04	7	11.538	1,340
12/04-18/04	8	12.393	1,074
19/04-25/04	9	18.193	1,468
26/04-02/05	10	16.794	0,923
03/05-09/05	11	23.117	1,377
10/05-16/05	12	19.779	0,856
17/05-23/05	13	16.030	0,810
24/05-30/05	14	16.793	1,048
31/05-06/06	15	9.445	0,562
07/06-13/06	16	9.787	1,036
14/06-20/06	17	7.588	0,775
21/06-27/06	18	6.131	0,808
28/06-04/07	19	3.360	0,548
05/07-11/07	20	2.635	0,784
12/07-18/07	21	2.227	0,845
19/07-25/07	22	1.514	0,680
26/07-01/08	23	1.909	1,261
02/08-08/08	24	1.718	0,900
09/08-15/08	25	1.693	0,985
16/08-22/08	26	1.563	0,923

<b>DATA</b>	<b>SETTIMANA</b>	<b>GUARIGIONI</b>	<b>INCREMENTO ± SU SETTIMANA ANTECEDENTE FATTA BASE = 1,000</b>
23/08-29/08	27	2.021	1,293
30/08-05/09	28	2.386	1,181
06/09-12/09	29	3.581	1,501
13/09-19/09	30	4.525	1,264
20/09-26/09	31	5.977	1,321
27/09-03/10	32	7.524	1,259
04/10-10/10	33	7.308	0,971
11/10-17/10	34	10.602	1,451
18/10-24/10	35	14.990	1,414
25/10-31/10	36	25.309	1,688
01/11-07/11	37	39.465	1,559
08/11-14/11	38	82.543	2,092
15/11-21/11	39	128.090	1,552
22/11-28/11	40	181.337	1,416
29/11-05/12	41	175.447	0,968

GRAFICO - GUARIGIONI - VARIAZIONE  $\pm$  SU SETTIMANA ANTECEDENTE SU BASE 1

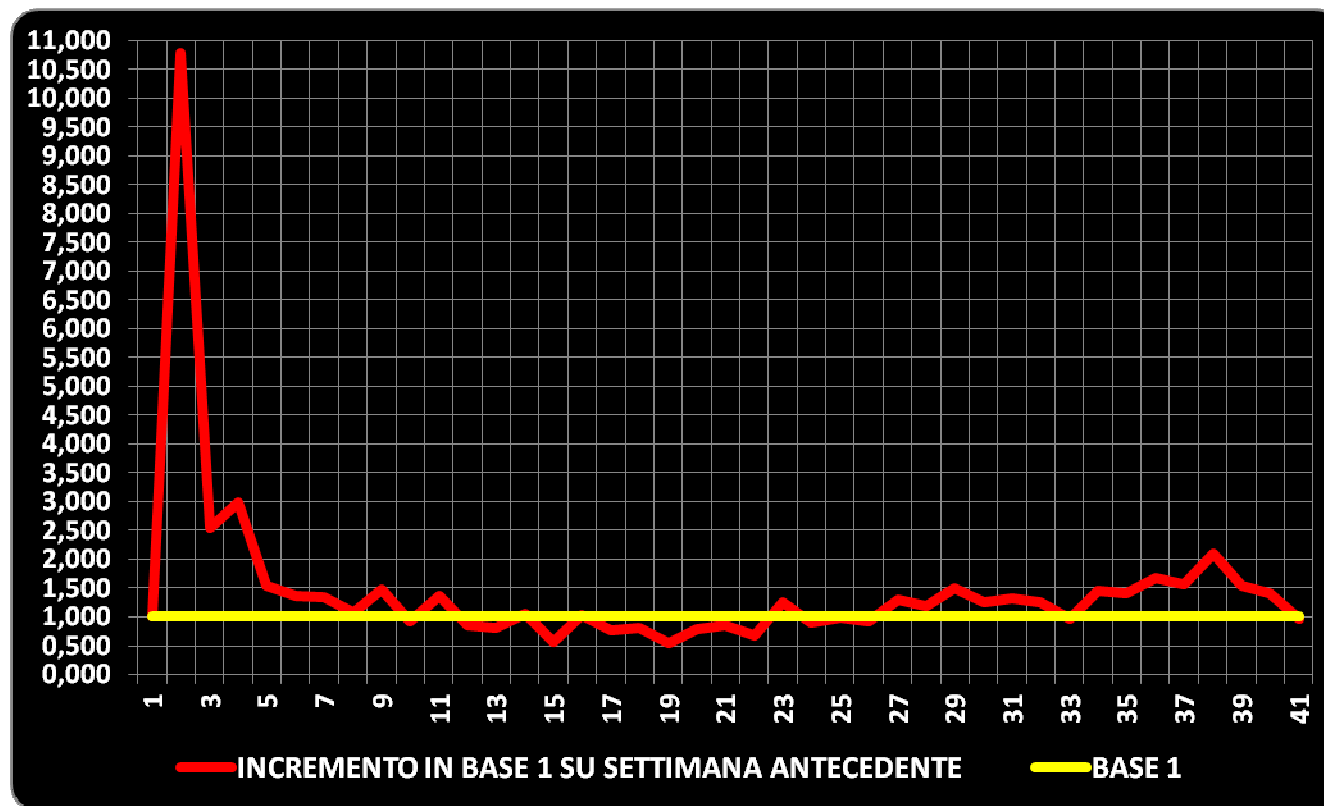

## 6. RICOVERI IN AREA MEDICA – MEDIA GIORNALIERA DEGENZE - EVOLUZIONE SETTIMANALE E VARIAZIONE ± SU SETTIMANA ANTECEDENTE SU BASE 1

DATA	SETTIMANA	DEGENZE MEDIE GIORNALIERE	INCREMENTO ± SU SETTIMANA ANTECEDENTE FATTA BASE = 1,000
23/02-29/02	1	223	
01/03-07/03	2	1.514	6,793
08/03-14/03	3	5.885	3,888
15/03-21/03	4	13.919	2,365
22/03-28/03	5	23.292	1,673
29/03-04/04	6	28.295	1,215
05/04-11/04	7	28.559	1,009
12/04-18/04	8	27.030	0,946
19/04-25/04	9	23.479	0,869
26/04-02/05	10	19.105	0,814
03/05-09/05	11	15.678	0,821
10/05-16/05	12	12.120	0,773
17/05-23/05	13	9.579	0,790
24/05-30/05	14	7.657	0,799
31/05-06/06	15	5.707	0,745
07/06-13/06	16	4.324	0,758
14/06-20/06	17	3.067	0,709
21/06-27/06	18	1.707	0,556
28/06-04/07	19	1.036	0,607
05/07-11/07	20	896	0,864
12/07-18/07	21	771	0,860
19/07-25/07	22	729	0,945
26/07-01/08	23	732	1,005
02/08-08/08	24	754	1,030
09/08-15/08	25	778	1,031

<b>DATA</b>	<b>SETTIMANA</b>	<b>DEGENZE MEDIE GIORNALIERE</b>	<b>INCREMENTO ± SU SETTIMANA ANTECEDENTE FATTA BASE = 1,000</b>
16/08-22/08	26	862	1,108
23/08-29/08	27	1.087	1,261
30/08-05/09	28	1.441	1,326
06/09-12/09	29	1.797	1,247
13/09-19/09	30	2.255	1,255
20/09-26/09	31	2.617	1,160
27/09-03/10	32	3.052	1,166
04/10-10/10	33	3.790	1,242
11/10-17/10	34	5.497	1,450
18/10-24/10	35	9.121	1,659
25/10-31/10	36	14.980	1,642
01/11-07/11	37	22.049	1,472
08/11-14/11	38	29.191	1,324
15/11-21/11	39	33.256	1,139
22/11-28/11	40	34.127	1,026
29/11-05/12	41	32.066	0,940

**GRAFICO - RICOVERI IN AREA MEDICA – MEDIA GIORNALIERA DEGENZE - EVOLUZIONE SETTIMANALE E VARIAZIONE ± SU SETTIMANA ANTECEDENTE SU BASE 1**

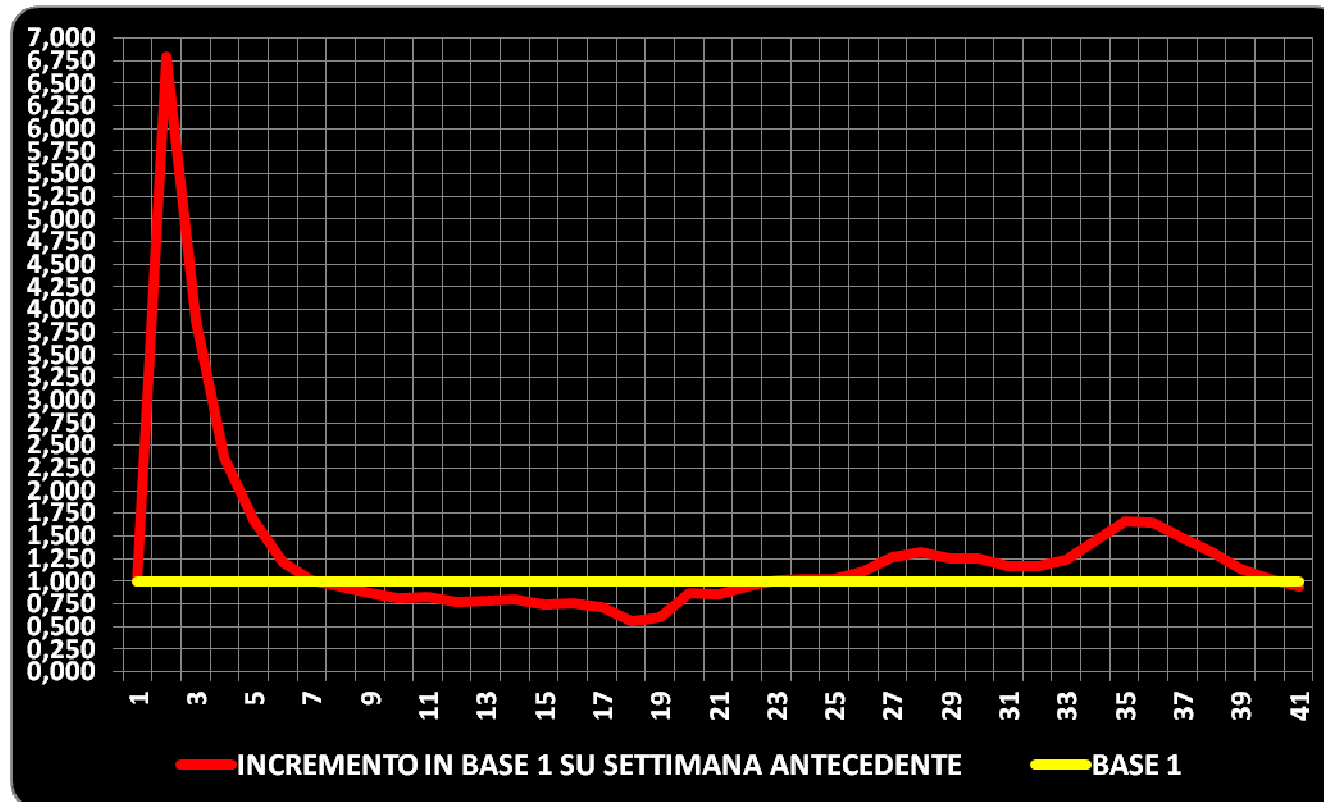

## 7. RICOVERI IN INTENSIVA – MEDIA GIORNALIERA DEGENZE - EVOLUZIONE SETTIMANALE E VARIAZIONE ± SU SETTIMANA ANTECEDENTE SU BASE 1

DATA	SETTIMANA	DEGENZE MEDIE GIORNALIERE	INCREMENTO ± SU SETTIMANA ANTECEDENTE FATTA BASE = 1,000
23/02-29/02	1	54	
01/03-07/03	2	316	5,883
08/03-14/03	3	1.041	3,297
15/03-21/03	4	2.264	2,175
22/03-28/03	5	3.471	1,533
29/03-04/04	6	4.009	1,155
05/04-11/04	7	3.692	0,921
12/04-18/04	8	3.050	0,826
19/04-25/04	9	2.372	0,778
26/04-02/05	10	1.776	0,749
03/05-09/05	11	1.322	0,744
10/05-16/05	12	901	0,682
17/05-23/05	13	673	0,747
24/05-30/05	14	505	0,750
31/05-06/06	15	367	0,726
07/06-13/06	16	252	0,688
14/06-20/06	17	177	0,701
21/06-27/06	18	115	0,648
28/06-04/07	19	87	0,756
05/07-11/07	20	70	0,805
12/07-18/07	21	58	0,826
19/07-25/07	22	47	0,816
26/07-01/08	23	43	0,906
02/08-08/08	24	42	0,980
09/08-15/08	25	51	1,229

<b>DATA</b>	<b>SETTIMANA</b>	<b>DEGENZE MEDIE GIORNALIERE</b>	<b>INCREMENTO ± SU SETTIMANA ANTECEDENTE FATTA BASE = 1,000</b>
16/08-22/08	26	63	1,223
23/08-29/08	27	70	1,114
30/08-05/09	28	108	1,550
06/09-12/09	29	156	1,437
13/09-19/09	30	204	1,310
20/09-26/09	31	239	1,173
27/09-03/10	32	279	1,165
04/10-10/10	33	345	1,239
11/10-17/10	34	551	1,595
18/10-24/10	35	930	1,690
25/10-31/10	36	1.526	1,640
01/11-07/11	37	2.288	1,500
08/11-14/11	38	3.051	1,333
15/11-21/11	39	3.631	1,190
22/11-28/11	40	3.809	1,049
29/11-05/12	41	3.637	0,955

**GRAFICO - RICOVERI IN INTENSIVA – MEDIA GIORNALIERA DEGENZE - EVOLUZIONE SETTIMANALE E VARIAZIONE ± SU SETTIMANA ANTECEDENTE SU BASE 1**

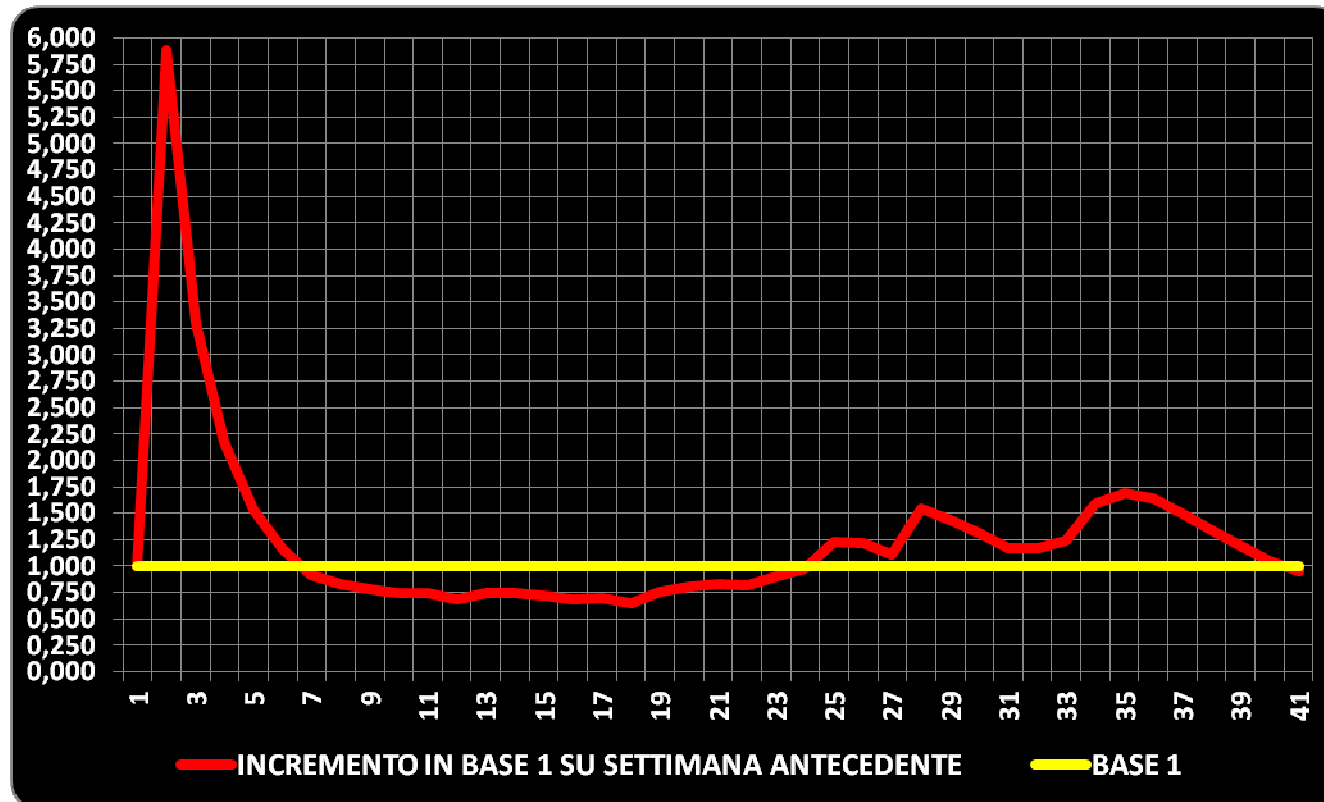

## 8. RICOVERI COMPLESSIVI – MEDIA GIORNALIERA DEGENZE - EVOLUZIONE SETTIMANALE E VARIAZIONE ± SU SETTIMANA ANTECEDENTE SU BASE 1

DATA	SETTIMANA	DEGENZE MEDIE GIORNALIERE	INCREMENTO ± SU SETTIMANA ANTECEDENTE FATTA BASE = 1,000
23/02-29/02	1	277	
01/03-07/03	2	1.829	6,612
08/03-14/03	3	6.926	3,786
15/03-21/03	4	16.183	2,336
22/03-28/03	5	26.763	1,654
29/03-04/04	6	32.304	1,207
05/04-11/04	7	32.251	0,998
12/04-18/04	8	30.080	0,933
19/04-25/04	9	25.851	0,859
26/04-02/05	10	20.881	0,808
03/05-09/05	11	17.000	0,814
10/05-16/05	12	13.021	0,766
17/05-23/05	13	10.252	0,787
24/05-30/05	14	8.162	0,796
31/05-06/06	15	6.074	0,744
07/06-13/06	16	4.576	0,753
14/06-20/06	17	3.244	0,709
21/06-27/06	18	1.821	0,561
28/06-04/07	19	1.123	0,617
05/07-11/07	20	966	0,860
12/07-18/07	21	828	0,858
19/07-25/07	22	776	0,936
26/07-01/08	23	775	0,999
02/08-08/08	24	796	1,027
09/08-15/08	25	829	1,041

<b>DATA</b>	<b>SETTIMANA</b>	<b>DEGENZE MEDIE GIORNALIERE</b>	<b>INCREMENTO ± SU SETTIMANA ANTECEDENTE FATTA BASE = 1,000</b>
16/08-22/08	26	924	1,115
23/08-29/08	27	1.156	1,251
30/08-05/09	28	1.549	1,340
06/09-12/09	29	1.952	1,260
13/09-19/09	30	2.459	1,260
20/09-26/09	31	2.856	1,161
27/09-03/10	32	3.330	1,166
04/10-10/10	33	4.135	1,242
11/10-17/10	34	6.047	1,462
18/10-24/10	35	10.051	1,662
25/10-31/10	36	16.506	1,642
01/11-07/11	37	24.337	1,474
08/11-14/11	38	32.242	1,325
15/11-21/11	39	36.886	1,144
22/11-28/11	40	37.936	1,028
29/11-05/12	41	35.703	0,941

**GRAFICO - RICOVERI COMPLESSIVI – MEDIA GIORNALIERA DEGENZE - EVOLUZIONE SETTIMANALE E VARIAZIONE ± SU SETTIMANA ANTECEDENTE SU BASE 1**

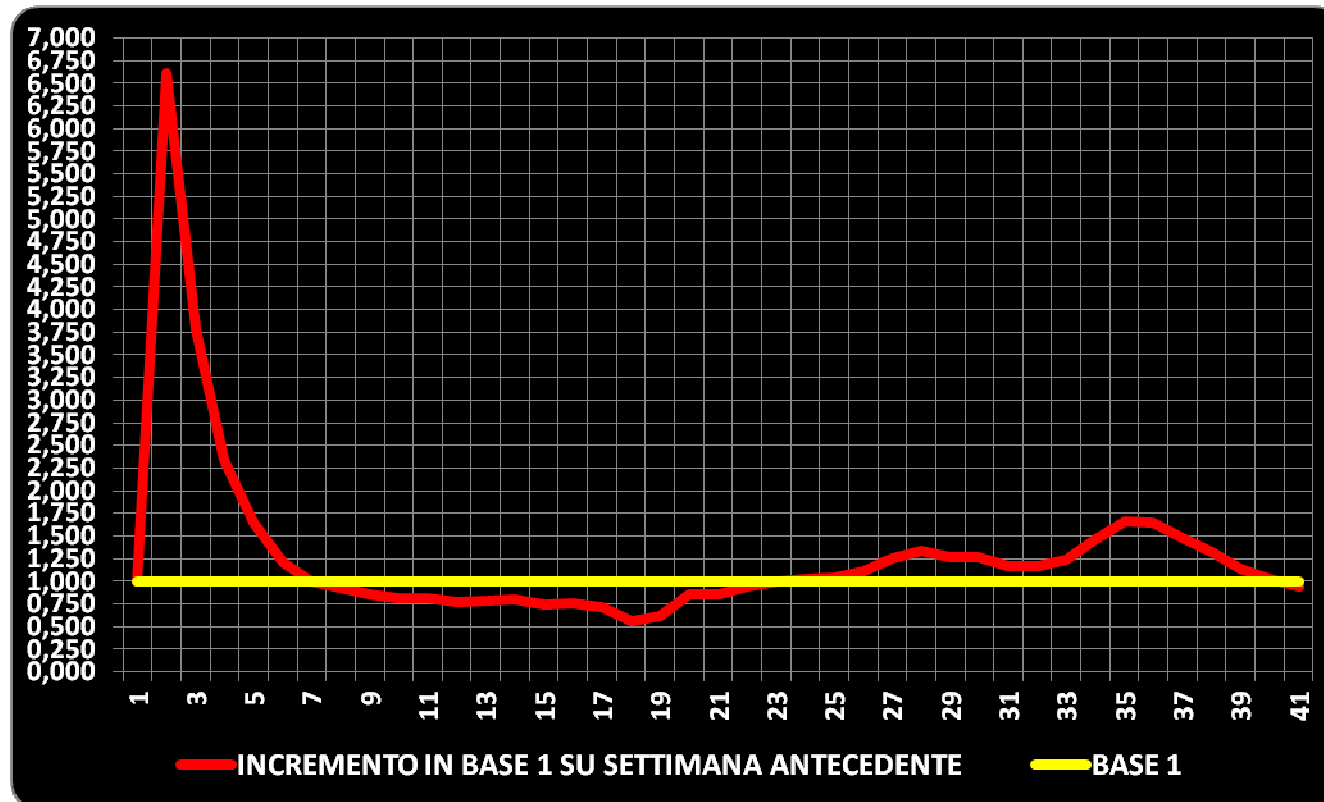

**9. QUARANTENE DOMICILIARI – MEDIA GIORNALIERA DEGENZE - EVOLUZIONE SETTIMANALE E  
VARIAZIONE ± SU SETTIMANA ANTECEDENTE SU BASE 1**

<b>DATA</b>	<b>SETTIMANA</b>	<b>QUARANTENE DOMICILIARI</b>	<b>INCREMENTO ± SU SETTIMANA ANTECEDENTE FATTA BASE = 1,000</b>
23/02-29/02	1	286	
01/03-07/03	2	1.121	3,920
08/03-14/03	3	4.362	3,891
15/03-21/03	4	14.128	3,239
22/03-28/03	5	31.394	2,222
29/03-04/04	6	48.314	1,539
05/04-11/04	7	63.346	1,311
12/04-18/04	8	75.194	1,187
19/04-25/04	9	81.453	1,083
26/04-02/05	10	82.687	1,015
03/05-09/05	11	76.226	0,922
10/05-16/05	12	64.726	0,849
17/05-23/05	13	52.722	0,815
24/05-30/05	14	42.360	0,803
31/05-06/06	15	33.060	0,780
07/06-13/06	16	27.095	0,820
14/06-20/06	17	20.547	0,758
21/06-27/06	18	17.124	0,833
28/06-04/07	19	14.386	0,840
05/07-11/07	20	12.946	0,900
12/07-18/07	21	11.892	0,919
19/07-25/07	22	11.590	0,975
26/07-01/08	23	11.723	1,011
02/08-08/08	24	11.865	1,012
09/08-15/08	25	12.988	1,095

<b>DATA</b>	<b>SETTIMANA</b>	<b>QUARANTENE DOMICILIARI</b>	<b>INCREMENTO ± SU SETTIMANA ANTECEDENTE FATTA BASE = 1,000</b>
16/08-22/08	26	14.825	1,141
23/08-29/08	27	19.875	1,341
30/08-05/09	28	26.459	1,331
06/09-12/09	29	32.844	1,241
13/09-19/09	30	38.251	1,165
20/09-26/09	31	43.412	1,135
27/09-03/10	32	48.676	1,121
04/10-10/10	33	60.141	1,236
11/10-17/10	34	88.951	1,479
18/10-24/10	35	149.507	1,681
25/10-31/10	36	264.470	1,769
01/11-07/11	37	424.237	1,604
08/11-14/11	38	585.308	1,380
15/11-21/11	39	711.377	1,215
22/11-28/11	40	757.196	1,064
29/11-05/12	41	735.336	0,971

# GRAFICO - QUARANTENE DOMICILIARI – MEDIA GIORNALIERA DEGENZE - EVOLUZIONE SETTIMANALE E VARIAZIONE ± SU SETTIMANA ANTECEDENTE SU BASE 1

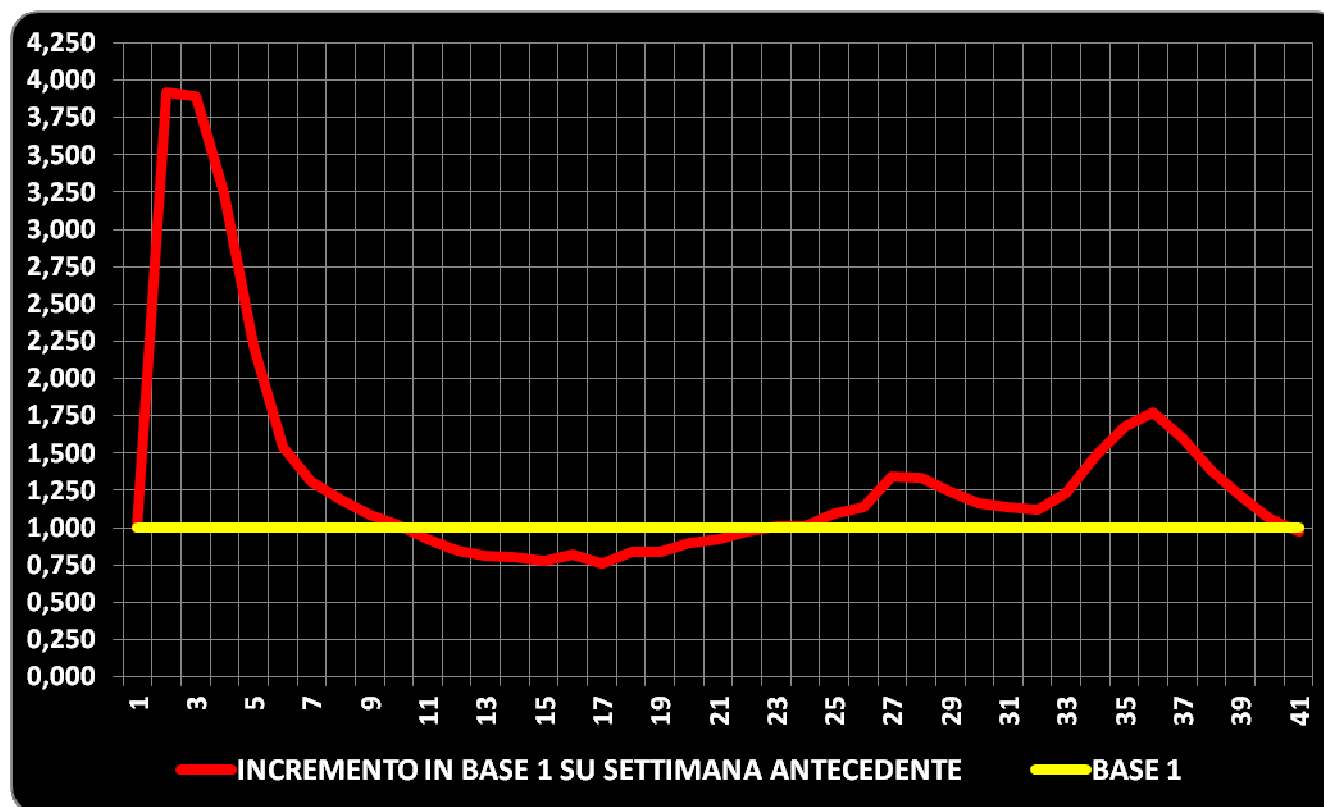

## 10. TEST TAMPONE MOLECOLARE – EVOLUZIONE SETTIMANALE, MEDIA GIORNALIERA, VARIAZIONE ± SU SETTIMANA ANTECEDENTE SU BASE 1 ED INCIDENZA PERCENTUALE DEI NUOVI CONTAGI SUI TEST

Data	SETTIMANA	TEST SETTIMANALI	MEDIA GIORNALIERA TEST	INCREMENTO ± SU SETTIMANA ANTECEDENTE FATTA BASE = 1,000	% POSITIVI/TEST
23/02-29/02	1	16.803	2.400		6,71%
01/03-07/03	2	28.810	4.116	1,715	16,50%
08/03-14/03	3	74.962	10.709	2,602	20,38%
15/03-21/03	4	133.503	19.072	1,781	24,28%
22/03-28/03	5	195.628	27.947	1,465	19,88%
29/03-04/04	6	237.431	33.919	1,214	13,54%
05/04-11/04	7	318.732	45.533	1,342	8,67%
12/04-18/04	8	346.348	49.478	1,087	6,83%
19/04-25/04	9	401.118	57.303	1,158	4,84%
26/04-02/05	10	396.113	56.588	0,988	3,53%
03/05-09/05	11	412.140	58.877	1,040	2,17%
10/05-16/05	12	439.048	62.721	1,065	1,48%
17/05-23/05	13	442.052	63.150	1,007	1,03%
24/05-30/05	14	431.727	61.675	0,977	0,77%
31/05-06/06	15	357.796	51.114	0,829	0,60%
07/06-13/06	16	384.183	54.883	1,074	0,48%
14/06-20/06	17	363.652	51.950	0,947	0,45%
21/06-27/06	18	330.249	47.178	0,908	0,56%
28/06-04/07	19	323.669	46.238	0,980	0,40%
05/07-11/07	20	300.523	42.932	0,928	0,47%
12/07-18/07	21	299.238	42.748	0,996	0,46%
19/07-25/07	22	322.523	46.075	1,078	0,51%
26/07-01/08	23	356.193	50.885	1,104	0,55%
02/08-08/08	24	333.079	47.583	0,935	0,68%

<b>Data</b>	<b>SETTIMANA</b>	<b>TEST SETTIMANALI</b>	<b>MEDIA GIORNALIERA TEST</b>	<b>INCREMENTO ± SU SETTIMANA ANTECEDENTE FATTA BASE = 1,000</b>	<b>% POSITIVI/ TEST</b>
09/08-15/08	25	307.573	43.939	0,923	1,08%
16/08-22/08	26	450.220	64.317	1,464	1,04%
23/08-29/08	27	578.704	82.672	1,285	1,51%
30/08-05/09	28	632.916	90.417	1,094	1,50%
06/09-12/09	29	598.861	85.552	0,946	1,66%
13/09-19/09	30	614.696	87.814	1,026	1,67%
20/09-26/09	31	654.250	93.464	1,064	1,76%
27/09-03/10	32	697.041	99.577	1,065	2,10%
04/10-10/10	33	780.608	111.515	1,120	3,43%
11/10-17/10	34	975.869	139.410	1,250	5,44%
18/10-24/10	35	1.113.420	159.060	1,141	9,16%
25/10-31/10	36	1.313.916	187.702	1,180	13,31%
01/11-07/11	37	1.406.795	200.971	1,071	15,86%
08/11-14/11	38	1.503.673	214.810	1,069	16,10%
15/11-21/11	39	1.510.190	215.741	1,004	15,63%
22/11-28/11	40	1.475.005	210.715	0,977	12,47%
29/11-05/12	41	1.324.473	189.210	0,898	10,98%

# GRAFICO - TEST TAMPONE MOLECOLARE – VARIAZIONE $\pm$ SU SETTIMANA ANTECEDENTE SU BASE 1

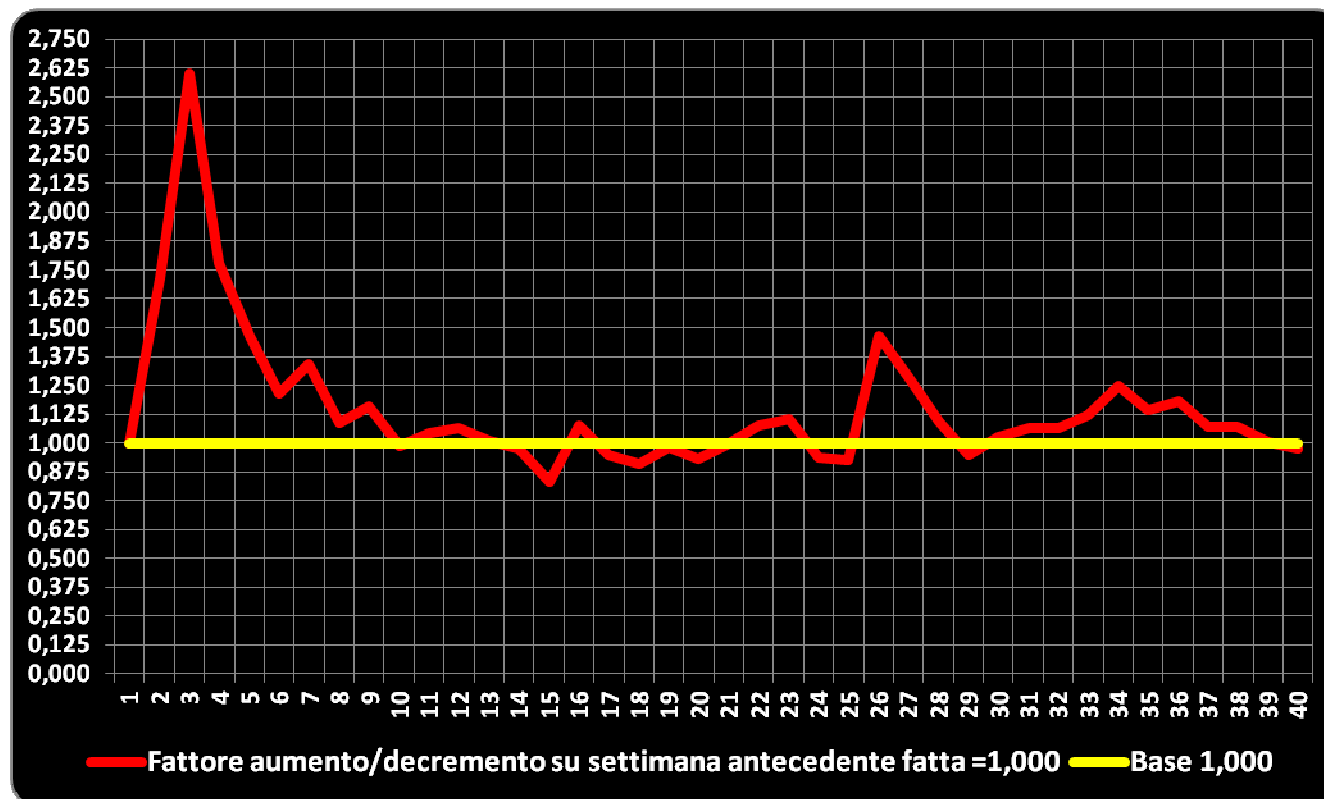

**GRAFICO - TEST TAMPONE MOLECOLARE – MEDIE SETTIMANALI - INCIDENZA PERCENTUALE NUOVI CONTAGI SU TEST**

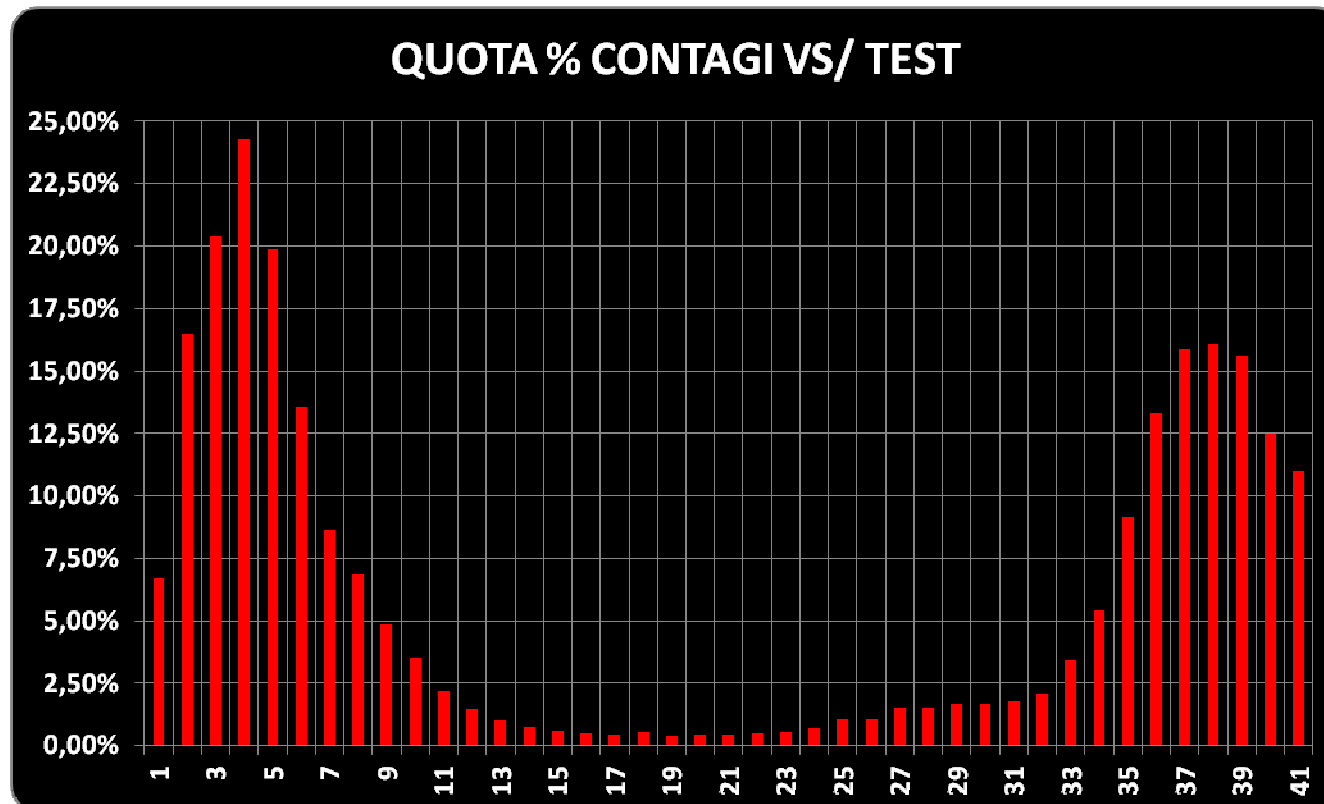

**11.A. TASSO GREZZO DI LETALITÀ – DECESSI SU CONTAGI TOTALI – DATO PROGRESSIVO AD ULTIMO**  
**GIORNO DELLA SETTIMANA**

<b>DATA</b>	<b>SETTIMANA</b>	<b>CONTAGI TOTALI</b>	<b>DECESSI</b>	<b>% LETALITÀ GREZZA</b>
23/02-29/02	1	1.128	29	2,57%
01/03-07/03	2	5.883	243	4,13%
08/03-14/03	3	21.157	1.470	6,95%
15/03-21/03	4	53.578	4.869	9,09%
22/03-28/03	5	92.472	10.060	10,88%
29/03-04/04	6	124.632	15.404	12,36%
05/04-11/04	7	152.271	19.526	12,82%
12/04-18/04	8	175.925	23.289	13,24%
19/04-25/04	9	195.351	26.458	13,54%
26/04-02/05	10	209.328	28.792	13,75%
03/05-09/05	11	218.268	30.487	13,97%
10/05-16/05	12	224.760	31.857	14,17%
17/05-23/05	13	229.327	32.829	14,32%
24/05-30/05	14	232.664	33.434	14,37%
31/05-06/06	15	234.801	33.940	14,45%
07/06-13/06	16	236.651	34.395	14,53%
14/06-20/06	17	238.275	34.704	14,56%
21/06-27/06	18	240.136	34.871	14,52%
28/06-04/07	19	241.419	35.009	14,50%
05/07-11/07	20	242.827	35.100	14,45%
12/07-18/07	21	244.216	35.197	14,41%
19/07-25/07	22	245.864	35.257	14,34%
26/07-01/08	23	247.832	35.301	14,24%
02/08-08/08	24	250.103	35.358	14,14%
09/08-15/08	25	253.438	35.392	13,96%
16/08-22/08	26	258.136	35.430	13,73%

<b>DATA</b>	<b>SETTIMANA</b>	<b>CONTAGI TOTALI</b>	<b>DECESSI</b>	<b>% LETALITÀ GREZZA</b>
23/08-29/08	27	266.853	35.473	<b>13,29%</b>
30/08-05/09	28	276.337	35.533	<b>12,86%</b>
06/09-12/09	29	286.297	35.603	<b>12,44%</b>
13/09-19/09	30	296.569	35.692	<b>12,03%</b>
20/09-26/09	31	308.104	35.818	<b>11,63%</b>
27/09-03/10	32	322.751	35.968	<b>11,14%</b>
04/10-10/10	33	349.494	36.140	<b>10,34%</b>
11/10-17/10	34	402.536	36.474	<b>9,06%</b>
18/10-24/10	35	504.509	37.210	<b>7,38%</b>
25/10-31/10	36	679.430	38.618	<b>5,68%</b>
01/11-07/11	37	902.490	41.063	<b>4,55%</b>
08/11-14/11	38	1.144.552	44.683	<b>3,90%</b>
15/11-21/11	39	1.380.531	49.261	<b>3,57%</b>
22/11-28/11	40	1.564.532	54.363	<b>3,47%</b>
29/11-05/12	41	1.709.991	59.514	<b>3,48%</b>

**GRAFICO - TASSO GREZZO DI LETALITÀ – DECESSI SU CONTAGI TOTALI – DATO PROGRESSIVO SETTIMANALE**



## 11.B. TASSO GREZZO DI LETALITÀ – DECESSI SU NUOVI CONTAGI PER SINGOLA SETTIMANA

DATA	SETTIMANA	DECESSI SETTIMANALI	NUOVI CONTAGI SETTIMANALI	% LETALITÀ GREZZA
23/02-29/02	1	29	1.128	2,57%
01/03-07/03	2	214	4.755	4,50%
08/03-14/03	3	1.227	15.274	8,03%
15/03-21/03	4	3.399	32.421	10,48%
22/03-28/03	5	5.191	38.894	13,35%
29/03-04/04	6	5.344	32.160	16,62%
05/04-11/04	7	4.122	27.639	14,91%
12/04-18/04	8	3.763	23.654	15,91%
19/04-25/04	9	3.169	19.426	16,31%
26/04-02/05	10	2.334	13.977	16,70%
03/05-09/05	11	1.695	8.940	18,96%
10/05-16/05	12	1.370	6.492	21,10%
17/05-23/05	13	972	4.567	21,28%
24/05-30/05	14	605	3.337	18,13%
31/05-06/06	15	506	2.137	23,68%
07/06-13/06	16	455	1.850	24,59%
14/06-20/06	17	309	1.624	19,03%
21/06-27/06	18	167	1.861	8,97%
28/06-04/07	19	138	1.283	10,76%
05/07-11/07	20	91	1.408	6,46%
12/07-18/07	21	97	1.389	6,98%
19/07-25/07	22	60	1.648	3,64%
26/07-01/08	23	44	1.968	2,24%
02/08-08/08	24	57	2.271	2,51%
09/08-15/08	25	34	3.335	1,02%
16/08-22/08	26	38	4.698	0,81%
23/08-29/08	27	43	8.717	0,49%

<b>DATA</b>	<b>SETTIMANA</b>	<b>DECESSI SETTIMANALI</b>	<b>NUOVI CONTAGI SETTIMANALI</b>	<b>% LETALITÀ GREZZA</b>
30/08-05/09	28	60	9.484	<b>0,63%</b>
06/09-12/09	29	70	9.960	<b>0,70%</b>
13/09-19/09	30	89	10.272	<b>0,87%</b>
20/09-26/09	31	126	11.535	<b>1,09%</b>
27/09-03/10	32	150	14.647	<b>1,02%</b>
04/10-10/10	33	172	26.743	<b>0,64%</b>
11/10-17/10	34	334	53.042	<b>0,63%</b>
18/10-24/10	35	736	101.973	<b>0,72%</b>
25/10-31/10	36	1.408	174.921	<b>0,80%</b>
01/11-07/11	37	2.445	223.060	<b>1,10%</b>
08/11-14/11	38	3.620	242.062	<b>1,50%</b>
15/11-21/11	39	4.578	235.979	<b>1,94%</b>
22/11-28/11	40	5.102	184.001	<b>2,77%</b>
29/11-05/12	41	5.151	145.459	<b>3,54%</b>

**GRAFICO - TASSO GREZZO DI LETALITÀ – DECESSI SU NUOVI CONTAGI – DATO PUNTUALE SETTIMANALE**



## 11.C. TASSO TARATO DI LETALITÀ – DECESSI SU NUOVI CONTAGI PER SINGOLA SETTIMANA SULLA SECONDA E SULLA TERZA SETTIMANA ANTECEDENTE

DATA	SETT.	DECESSI	DATA	SETT.	NUOVI CONTAGI	TASSO LETALITÀ	DATA	SETT.	DECESSI	DATA	SETT.	NUOVI CONTAGI	TASSO LETALITÀ
			23/02-29/02	1	1.128					23/02-29/02	1	1.128	
			01/03-07/03	2	4.755					01/03-07/03	2	4.755	
<b>08/03-14/03</b>	3	1.227	08/03-14/03	3	15.274	<b>20,86%</b>				08/03-14/03	3	15.274	
<b>15/03-21/03</b>	4	3.399	15/03-21/03	4	32.421	<b>16,97%</b>	15/03-21/03	4	3.399	15/03-21/03	4	32.421	<b>16,07%</b>
<b>22/03-28/03</b>	5	5.191	22/03-28/03	5	38.894	<b>33,99%</b>	22/03-28/03	5	5.191	22/03-28/03	5	38.894	<b>25,92%</b>
<b>29/03-04/04</b>	6	5.344	29/03-04/04	6	32.160	<b>16,48%</b>	29/03-04/04	6	5.344	29/03-04/04	6	32.160	<b>34,99%</b>
<b>05/04-11/04</b>	7	4.122	05/04-11/04	7	27.639	<b>10,60%</b>	05/04-11/04	7	4.122	05/04-11/04	7	27.639	<b>12,71%</b>
<b>12/04-18/04</b>	8	3.763	12/04-18/04	8	23.654	<b>11,70%</b>	12/04-18/04	8	3.763	12/04-18/04	8	23.654	<b>9,68%</b>
<b>19/04-25/04</b>	9	3.169	19/04-25/04	9	19.426	<b>11,47%</b>	19/04-25/04	9	3.169	19/04-25/04	9	19.426	<b>9,85%</b>
<b>26/04-02/05</b>	10	2.334	26/04-02/05	10	13.977	<b>9,87%</b>	26/04-02/05	10	2.334	26/04-02/05	10	13.977	<b>8,44%</b>
<b>03/05-09/05</b>	11	1.695	03/05-09/05	11	8.940	<b>8,73%</b>	03/05-09/05	11	1.695	03/05-09/05	11	8.940	<b>7,17%</b>
<b>10/05-16/05</b>	12	1.370	10/05-16/05	12	6.492	<b>9,80%</b>	10/05-16/05	12	1.370	10/05-16/05	12	6.492	<b>7,05%</b>
<b>17/05-23/05</b>	13	972	17/05-23/05	13	4.567	<b>10,87%</b>	17/05-23/05	13	972	17/05-23/05	13	4.567	<b>6,95%</b>
<b>24/05-30/05</b>	14	605	24/05-30/05	14	3.337	<b>9,32%</b>	24/05-30/05	14	605	24/05-30/05	14	3.337	<b>6,77%</b>
<b>31/05-06/06</b>	15	506	31/05-06/06	15	2.137	<b>11,08%</b>	31/05-06/06	15	506	31/05-06/06	15	2.137	<b>7,79%</b>
<b>07/06-13/06</b>	16	455	07/06-13/06	16	1.850	<b>13,64%</b>	07/06-13/06	16	455	07/06-13/06	16	1.850	<b>9,96%</b>
<b>14/06-20/06</b>	17	309	14/06-20/06	17	1.624	<b>14,46%</b>	14/06-20/06	17	309	14/06-20/06	17	1.624	<b>9,26%</b>
<b>21/06-27/06</b>	18	167	21/06-27/06	18	1.861	<b>9,03%</b>	21/06-27/06	18	167	21/06-27/06	18	1.861	<b>7,81%</b>
<b>28/06-04/07</b>	19	138	28/06-04/07	19	1.283	<b>8,50%</b>	28/06-04/07	19	138	28/06-04/07	19	1.283	<b>7,46%</b>
<b>05/07-11/07</b>	20	91	05/07-11/07	20	1.408	<b>4,89%</b>	05/07-11/07	20	91	05/07-11/07	20	1.408	<b>5,60%</b>
<b>12/07-18/07</b>	21	97	12/07-18/07	21	1.389	<b>7,56%</b>	12/07-18/07	21	97	12/07-18/07	21	1.389	<b>5,21%</b>
<b>19/07-25/07</b>	22	60	19/07-25/07	22	1.648	<b>4,26%</b>	19/07-25/07	22	60	19/07-25/07	22	1.648	<b>4,68%</b>
<b>26/07-01/08</b>	23	44	26/07-01/08	23	1.968	<b>3,17%</b>	26/07-01/08	23	44	26/07-01/08	23	1.968	<b>3,13%</b>
<b>02/08-08/08</b>	24	57	02/08-08/08	24	2.271	<b>3,46%</b>	02/08-08/08	24	57	02/08-08/08	24	2.271	<b>4,10%</b>
<b>09/08-15/08</b>	25	34	09/08-15/08	25	3.335	<b>1,73%</b>	09/08-15/08	25	34	09/08-15/08	25	3.335	<b>2,06%</b>

DATA	SETT.	DECESSI	DATA	SETT.	NUOVI CONTAGI	TASSO LETALITÀ	DATA	SETT.	DECESSI	DATA	SETT.	NUOVI CONTAGI	TASSO LETALITÀ
16/08-22/08	26	38	16/08-22/08	26	4.698	1,67%	16/08-22/08	26	38	16/08-22/08	26	4.698	1,93%
23/08-29/08	27	43	23/08-29/08	27	8.717	1,29%	23/08-29/08	27	43	23/08-29/08	27	8.717	1,89%
30/08-05/09	28	60	30/08-05/09	28	9.484	1,28%	30/08-05/09	28	60	30/08-05/09	28	9.484	1,80%
06/09-12/09	29	70	06/09-12/09	29	9.960	0,80%	06/09-12/09	29	70	06/09-12/09	29	9.960	1,49%
13/09-19/09	30	89	13/09-19/09	30	10.272	0,94%	13/09-19/09	30	89	13/09-19/09	30	10.272	1,02%
20/09-26/09	31	126	20/09-26/09	31	11.535	1,27%	20/09-26/09	31	126	20/09-26/09	31	11.535	1,33%
27/09-03/10	32	150	27/09-03/10	32	14.647	1,46%	27/09-03/10	32	150	27/09-03/10	32	14.647	1,51%
04/10-10/10	33	172	04/10-10/10	33	26.743	1,49%	04/10-10/10	33	172	04/10-10/10	33	26.743	1,67%
11/10-17/10	34	334	11/10-17/10	34	53.042	2,28%	11/10-17/10	34	334	11/10-17/10	34	53.042	2,90%
18/10-24/10	35	736	18/10-24/10	35	101.973	2,75%	18/10-24/10	35	736	18/10-24/10	35	101.973	5,02%
25/10-31/10	36	1.408	25/10-31/10	36	174.921	2,65%	25/10-31/10	36	1.408	25/10-31/10	36	174.921	5,26%
01/11-07/11	37	2.445	01/11-07/11	37	223.060	2,40%	01/11-07/11	37	2.445	01/11-07/11	37	223.060	4,61%
08/11-14/11	38	3.620	08/11-14/11	38	242.062	2,07%	08/11-14/11	38	3.620	08/11-14/11	38	242.062	3,55%
15/11-21/11	39	4.578	15/11-21/11	39	235.979	2,05%	15/11-21/11	39	4.578				2,62%
22/11-28/11	40	5.102				2,11%	22/11-28/11	40	5.102				2,29%
29/11-05/12	41	5.151				2,18%	29/11-05/12	41	5.151				2,13%

**GRAFICO - TASSO TARATO DI LETALITÀ – DECESSI SU NUOVI CONTAGI PER SINGOLA SETTIMANA SULLA SECONDA SETTIMANA ANTECEDENTE**



**GRAFICO - TASSO TARATO DI LETALITÀ – DECESSI SU NUOVI CONTAGI PER SINGOLA SETTIMANA SULLA TERZA SETTIMANA ANTECEDENTE**

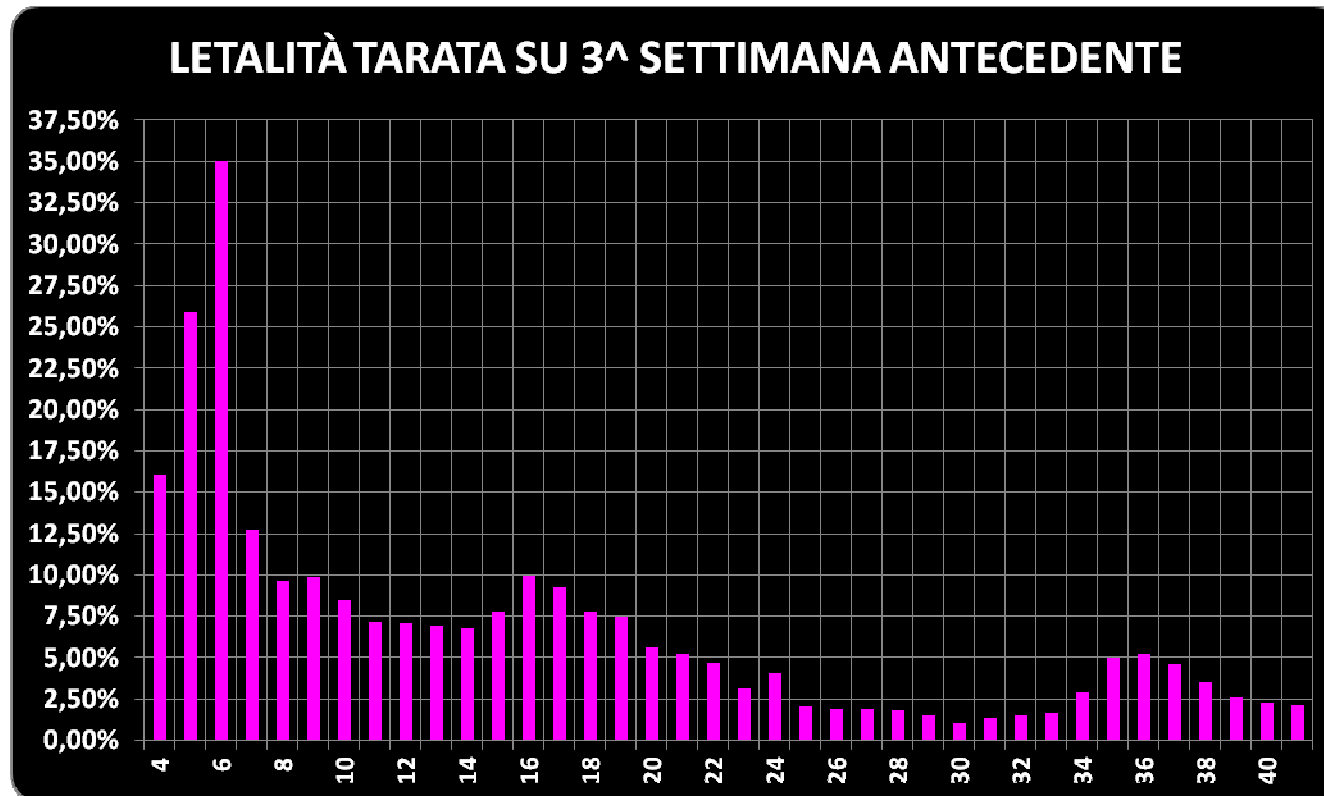

## 12. TASSO DI LETALITÀ – MEDIA DECESSI GIORNALIERI SU MEDIA GIORNALIERA DEGENZE TERAPIA INTENSIVA E SU MEDIA GIORNALIERA RICOVERI TOTALI IN OSPEDALE PER SINGOLA SETTIMANA

DATA	SETTIMANA	MEDIA GIORNALIERA DECESSI	MEDIA GIORNALIERA DEGENZE INTENSIVE	MEDIA GIORNALIERA DEGENZE TOTALI	% LETALITÀ SU INTENSIVE	% LETALITÀ SU RICOVERI TOTALI
23/02-29/02	1	4	46	237	9,01%	1,75%
01/03-07/03	2	31	316	1.829	9,68%	1,67%
08/03-14/03	3	175	1.041	6.926	16,84%	2,53%
15/03-21/03	4	486	2.264	16.183	21,44%	3,00%
22/03-28/03	5	742	3.471	26.763	21,36%	2,77%
29/03-04/04	6	763	4.009	32.304	19,04%	2,36%
05/04-11/04	7	589	3.692	32.251	15,95%	1,83%
12/04-18/04	8	538	3.050	30.080	17,63%	1,79%
19/04-25/04	9	453	2.372	25.851	19,08%	1,75%
26/04-02/05	10	333	1.776	20.881	18,77%	1,60%
03/05-09/05	11	242	1.322	17.000	18,32%	1,42%
10/05-16/05	12	196	901	13.021	21,72%	1,50%
17/05-23/05	13	139	673	10.252	20,64%	1,35%
24/05-30/05	14	86	505	8.162	17,12%	1,06%
31/05-06/06	15	72	367	6.074	19,71%	1,19%
07/06-13/06	16	65	252	4.576	25,78%	1,42%
14/06-20/06	17	44	177	3.244	24,98%	1,36%
21/06-27/06	18	24	115	1.821	20,82%	1,31%
28/06-04/07	19	20	87	1.123	22,77%	1,76%
05/07-11/07	20	13	70	966	18,65%	1,35%
12/07-18/07	21	14	58	828	24,07%	1,67%
19/07-25/07	22	9	47	776	18,24%	1,10%
26/07-01/08	23	6	43	775	14,77%	0,81%
02/08-08/08	24	8	42	796	19,52%	1,02%
09/08-15/08	25	5	51	829	9,47%	0,59%

DATA	SETTIMANA	MEDIA GIORNALIERA DECESSI	MEDIA GIORNALIERA DEGENZE INTENSIVE	MEDIA GIORNALIERA DEGENZE TOTALI	% LETALITÀ SU INTENSIVE	% LETALITÀ SU RICOVERI TOTALI
16/08-22/08	26	5	63	924	8,66%	0,59%
23/08-29/08	27	6	70	1.156	8,79%	0,53%
30/08-05/09	28	9	108	1.549	7,92%	0,55%
06/09-12/09	29	10	156	1.952	6,43%	0,51%
13/09-19/09	30	13	204	2.459	6,24%	0,52%
20/09-26/09	31	18	239	2.856	7,53%	0,63%
27/09-03/10	32	21	279	3.330	7,69%	0,64%
04/10-10/10	33	25	345	4.135	7,12%	0,59%
11/10-17/10	34	48	551	6.047	8,67%	0,79%
18/10-24/10	35	105	930	10.051	11,30%	1,05%
25/10-31/10	36	201	1.526	16.506	13,18%	1,22%
01/11-07/11	37	349	2.288	24.337	15,26%	1,44%
08/11-14/11	38	517	3.051	32.242	16,95%	1,60%
15/11-21/11	39	654	3.631	36.886	18,01%	1,77%
22/11-28/11	40	729	3.809	37.936	19,13%	1,92%
29/11-05/12	41	736	3.637	35.703	20,24%	2,06%

## TASSO DI LETALITÀ – MEDIA DECESSI GIORNALIERI SU MEDIA GIORNALIERA DEGENZE TERAPIA INTENSIVA PER SINGOLA SETTIMANA

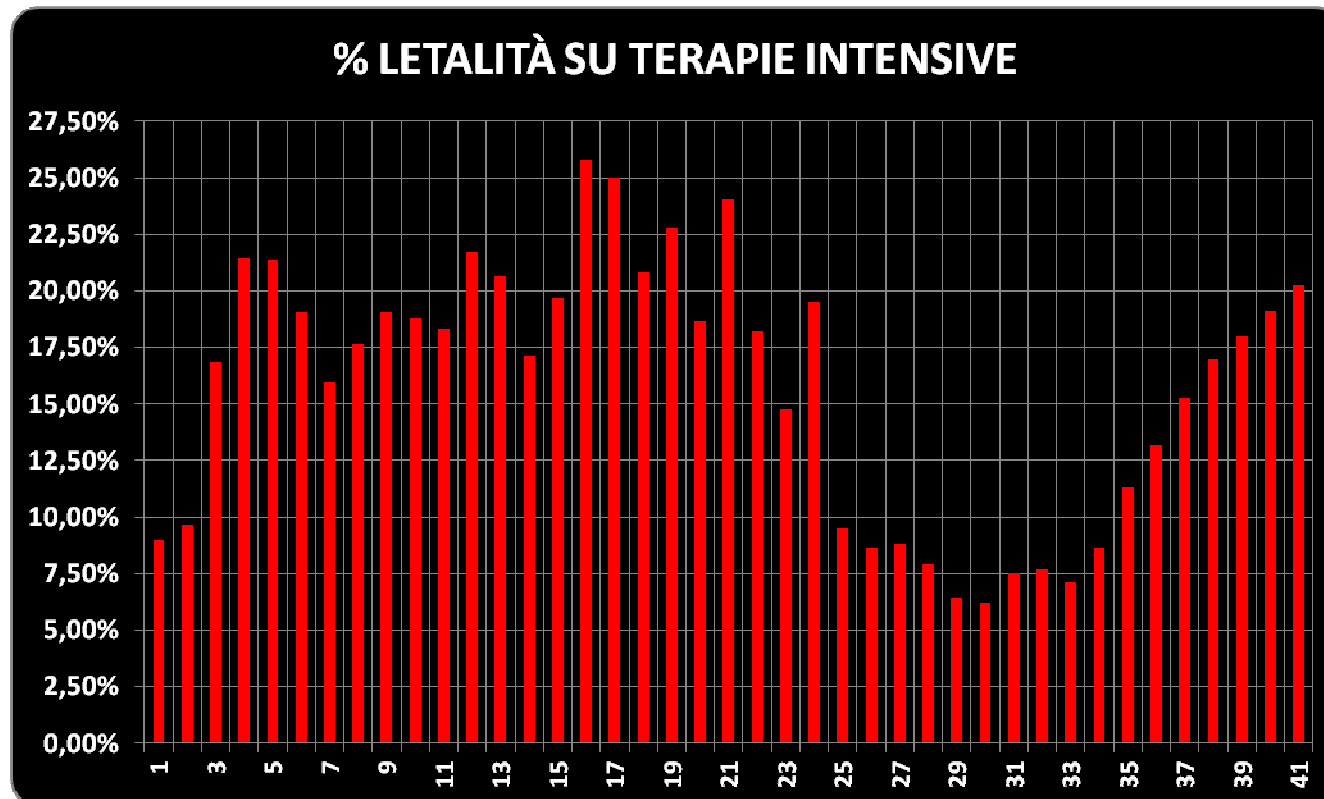

## TASSO DI LETALITÀ – MEDIA DECESSI GIORNALIERI SU MEDIA GIORNALIERA RICOVERI TOTALI IN OSPEDALE PER SINGOLA SETTIMANA

